

Sai Pride Homes

1 BHK & 1 RK APARTMENTS

HEAVENLY HOME ON EARTH

Kh. No. 69/5, Pipliyakumar
Behind The Bhavan's Prominent School,
Nipania Road, Indore

प्रधानमंत्री आवास
योजना के तहत
₹2.67 लाख तक की
सब्सिडी शर्तें लागू

MP RERA NO. P-IND-17-1372 Dated : 26.12.2017



Loan Available By :



Loan available also from other
Leading Finance Institutes

Land Layout



PARK

Building

PROPOSED ROAD 18.0 M WIDE

TYPICAL FLOOR PLAN

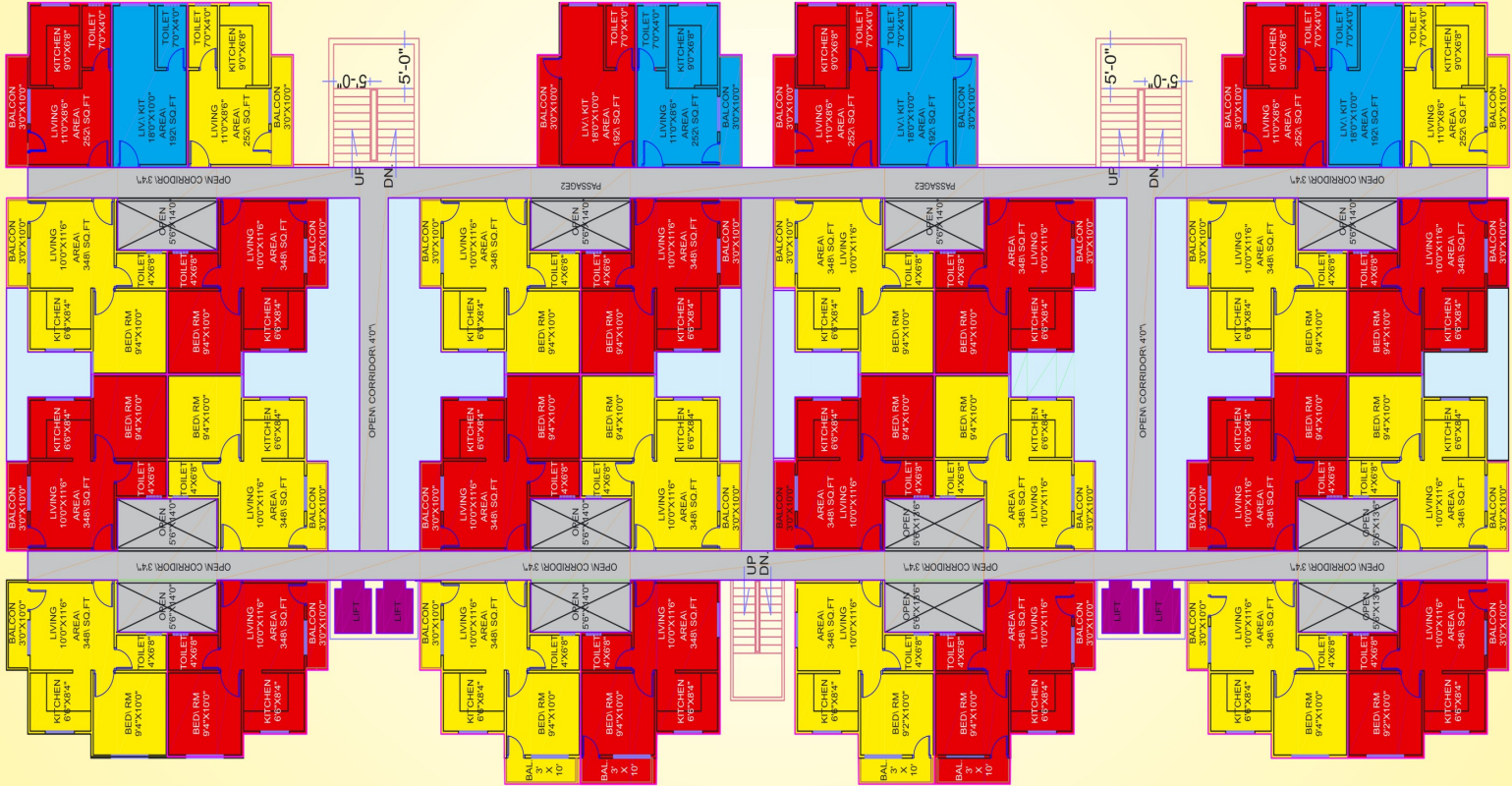

1 BHK



1 R.K.



TOILET
7'0" X 4'0"

KITCHEN
9'0" X 6'8"

LIVING
11'0" X 8'6"

BALCONY
3'0" X 10'0"

Bombay
Hospital
Square

Eastern Ring Road

IDA Scheme No. 94

Mahalaxmi Nagar

To Mahalaxmi Nagar

To Niranjapur BRTS

To MR-11

TO CKD

MR -11

Nipania Road

Metro Wholesale

Mercedes Benz
Car Showroom

Maple Woods

Bhavani's
Prominent
School

Holly Family
School

**SAI PRIDE
HOMES**

Balaji
Skys

साईं प्राईड होम्स

1 बी.एच.के. एवं 1 आर.के. अपार्टमेंट

विशेषताएँ

- स्कूल, एटीएम, बैंक, अस्पताल, स्थानीय बाजार मात्र 5 मिनट की दूरी पर।
- सुंदर गार्डन ।
- व्यवस्थित ग्राउण्ड फ्लोर कॉमन पार्किंग
- प्रधानमंत्री आवास योजना के तहत सब्सिडी शर्तें लागू।
- बच्चों की खेलने की जगह ।
- बैंकों से आसान लोन उपलब्ध है ।
- कॉमन एरिया पावर बेकअप ।

SPECIFICATION

- क्लास आर.सी.सी. कन्स्ट्रक्शन्स ।
- एस.एस. फिटिंग के साथ फ्लश डोर ।
- पाउडर कोटेड एल्यूमीनियम खिड़कियाँ एम.एस. जाली के साथ ।
- 2X 2 विट्रीफाईड फ्लोरिंग।
- टॉयलेट में 7 फीट ऊँचाई तक डिजाईनर टाइल्स ।
- कन्शील्ड इलेक्ट्रिकल मल्टीकोर वायरर्स।
- मॉड्यूलर इलेक्ट्रिकल बटन।
- बाहरी दीवारों पर इमरसन पेंट्स।
- अंदर की दीवारों पर पुट्टी एवं प्लास्टिक इमरसन पेंट्स।
- रसोई में स्टेनलेस स्टील सिंक के साथ बड़ोदा ग्रीन प्लेटफॉर्म।
- स्टेण्डर्ड नल फिटिंग।
- स्टेण्डर्ड सेनेटरी फिटिंग्स।

Note: Visual representations and photographs shown in this brochure are purely conceptual and are for artwork purposes only. All matter given in this brochure is tentative and subject to variation and modification by the company or the competent authorities. This brochure is not a legal documents. All rights to change specifications, designs, plans schemes etc. are reserved with builder.

Builder Licence No. 966/का.से./2016 Dated 25/10/2016
Diversion Order No. 236/A-2/2009-10 Dated 17/05/2010
T & C P 10821/INDLP-3195/16/ नम्रनि /2016 Dated 16/12/2016
Development Permission No. 2017/का.सेल /2017 Dated 2/8/2017
Building Permission No. 3650/IMC/Z08/W36/2017 MP RERA NO. P-IND-17-1372 Dated 26-12-2017